MAPA ZASADNICZA DO CELÓW PROJEKTOWYCH

sekcja mapy zasadniczej: 6.127.29.01.3.2
układ współrzędnych 2000 / pas 6
województwo : śląskie
jednostka ewidencyjna : Mikołów [240802_1]
obręb : Mikołów [0029] , arkusz mapy 11
data: 24.08.2015 r.
skala 1:500

Nr kancelaryjny zgłoszenia: GEO.6640.1.1976.2015

Usytuowanie

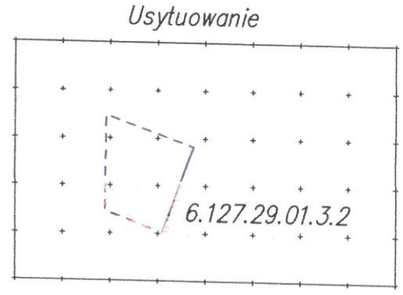

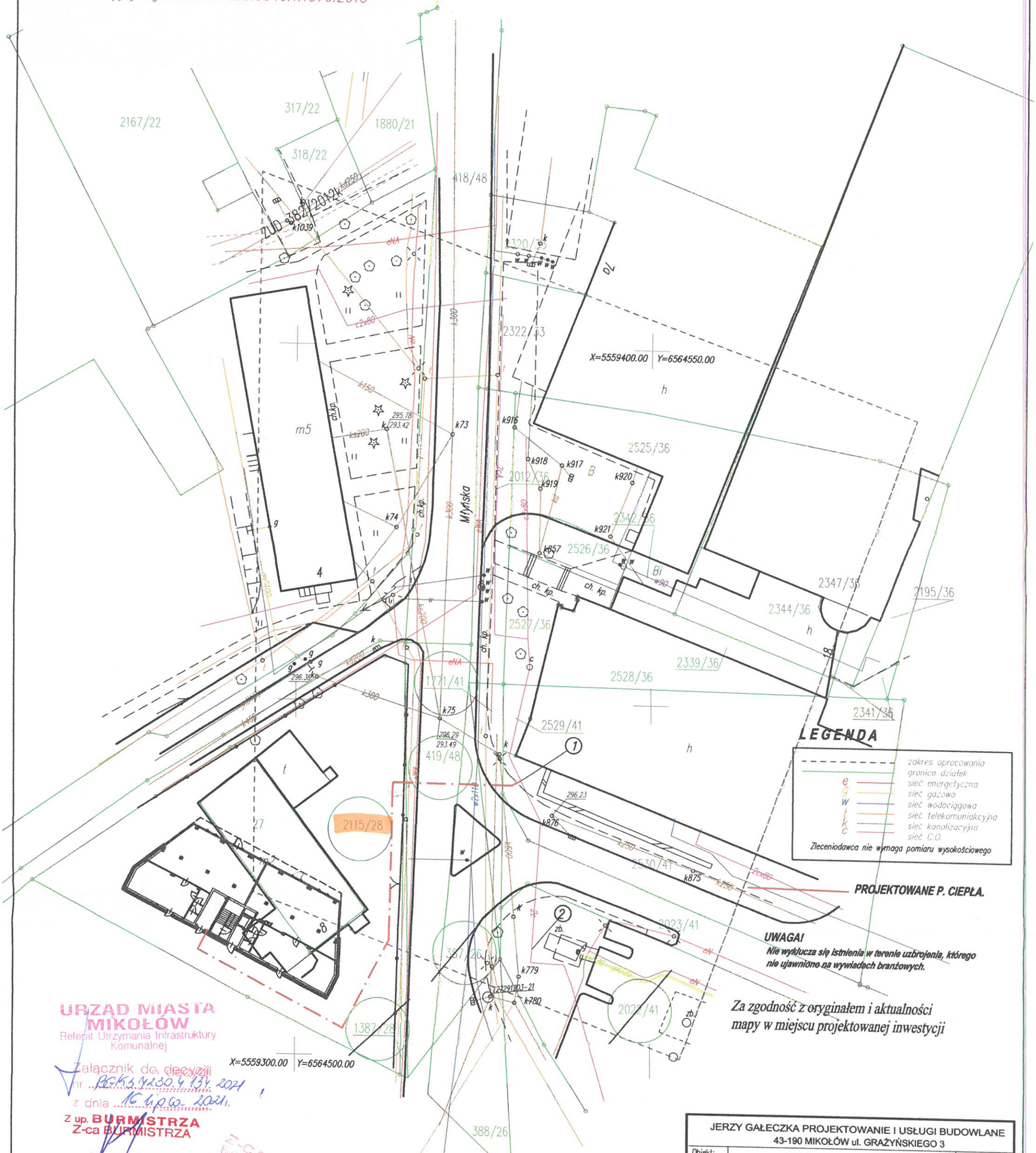

LEGENDA

zakres opracowania
granica działek
e sieć energetyczna
g sieć gazowa
w sieć wodociągowa
t sieć telekomuniakcyjna
k sieć kanalizacyjna
c sieć C.O.

Zleceniodawca nie wymaga pomiaru wysokościowego

PROJEKTOWANE P. CIEPŁA.

UWAGA!
Nie wyklucza się istnienia w terenie uzbrojenia, którego nie ujawniono na wywiadach branżowych.

Za zgodność z oryginałem i aktualności mapy w miejscu projektowanej inwestycji

URZĄD MIASTA MIKOŁÓW
Referat Utrzymania Infrastruktury Komunalnej
Załącznik do decyzji
nr BGKS.7230.4.134.2021
z dnia 16 lipca 2021 r.
Z up. BURMISTRZA
Z-ca BURMISTRZA
Mateusz Handel

Z-CA NACZELNIKA
Wydziału Inwestycji Utrzymania Infrastruktury i Ochrony Komunalnych
mgr inż. Daniel Milcki

geodeta uprawniony
Mikołów, dnia .05.2021 r.

UWAGA!
Nie wyklucza się istnienia w terenie uzbrojenia, którego nie ujawniono na wywiadach branżowych.

JERZY GAŁECZKA PROJEKTOWANIE I USŁUGI BUDOWLANE 43-190 MIKOŁÓW ul. GRAŻYŃSKIEGO 3		
Obiekt:	PRZYŁĄCZE CIEPŁ	
Adres:	MIKOŁÓW MŁYŃSKA DZ.NR 387/26,1358/28,2022/41 1387/28	Data: 05.2021
Przedmiot:	PROJEKT ZAGOSPODAROWANIA	Skala: 1:500
Inwestor:	ZAKŁA INŻYNIERII MIEJSKIEJ SP. ZO.O. UL.KOLEJOWA 4 43-190 MIKOŁÓW	
Projektant:	MGR.INŻ. TOMASZ SZCZYRBA UPR.358/01	Rys. nr: 1
Opracował:	JERZY GAŁECZKA UPR.43/90	Stadium: PB/PW